

Nieuwe I&R Hond

Wel of geen
succes?



Alex



Nathalie



SAANetherlands

www.saanetherlands.com

Illegale (online) puppyhandel

13 miljard
handel in pups

1 op de 5 pups
sterft binnen 6
maanden

Nederland 1 van
de 3 grootste
doorvoerlanden

120.000 honden
Nederland kwijt



Wet- en regelgeving



Besluit identificatie en registratie dieren

Doel I&R Hond

Terugdringen malafide hondenhandel

Verbetering identificatie registratie hond

Verbetering welzijn en gezondheid hond

Verbetering volksgezondheid



Registratie bij RVO

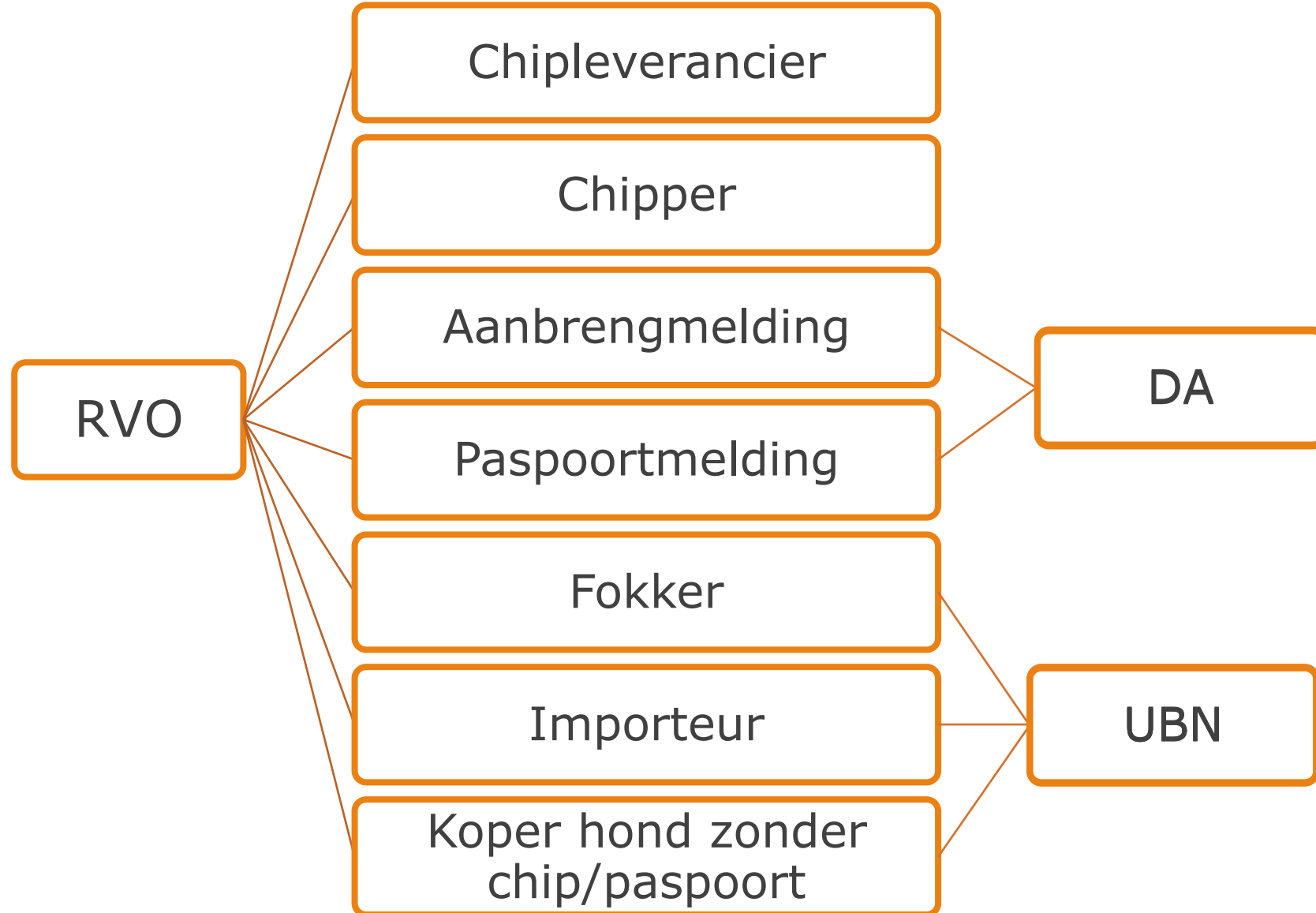

Registratie bij RVO

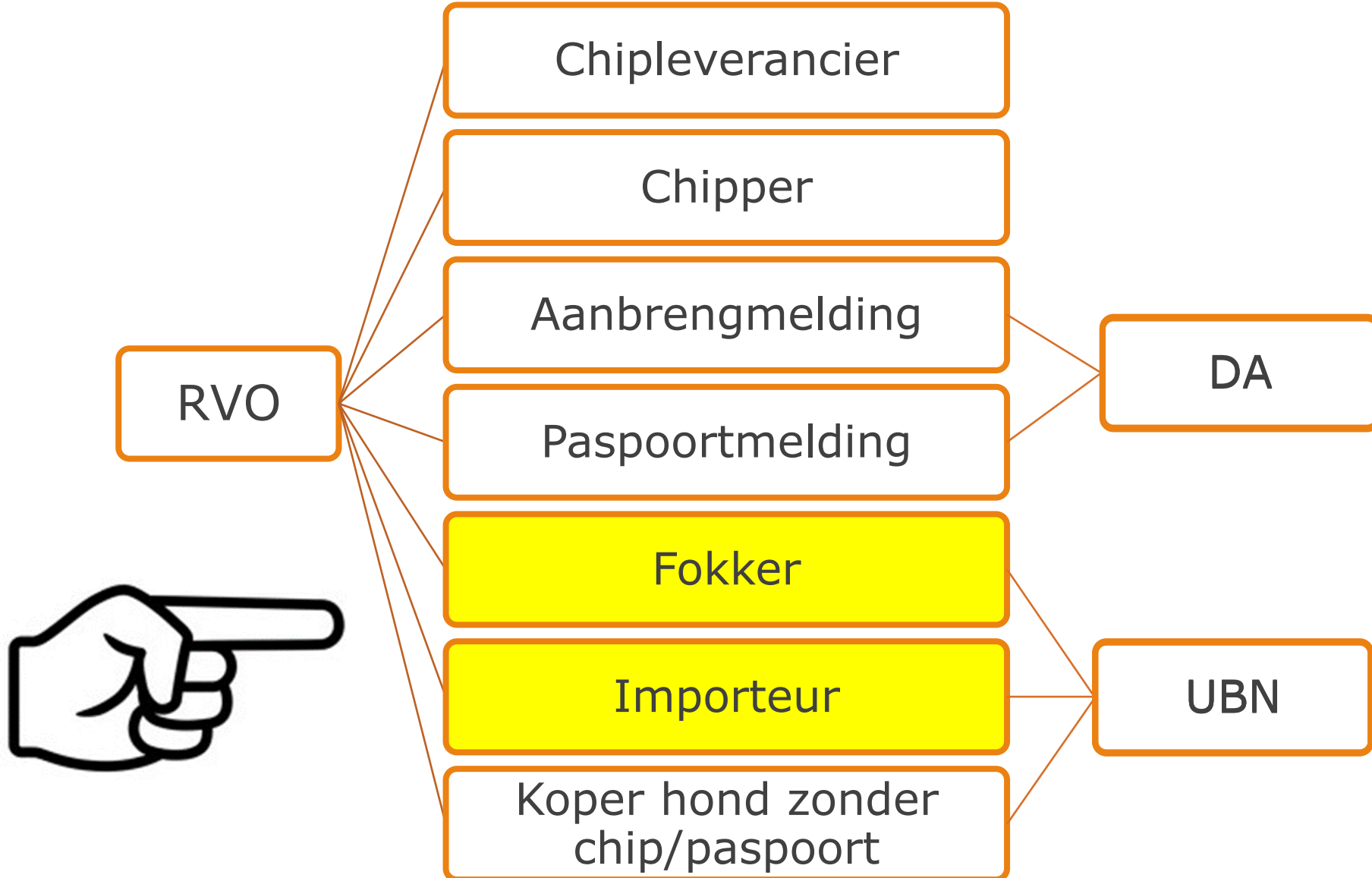

Registratie bij RVO



UBN



UBN Uniek Bedrijfsnummer

Bedrijfsmatig

> 20 honden

KVK nummer

Dierlocatie

RVO

Vakbekwaam-
heidsdiploma

E-herkenning/
DigiD

€19 per jaar



UBN Uniek Bedrijfsnummer

Particulier

Fokker
éénmalig
nestje

Koper niet
geregistreeerde
hond

Aanvragen EU
paspoort

Zelf hond
geïmporteerd

Laten
inbrengen
chip

RVO

DigiD

€19 eenmalig

Weet wat u moet regelen
als u een hond koopt

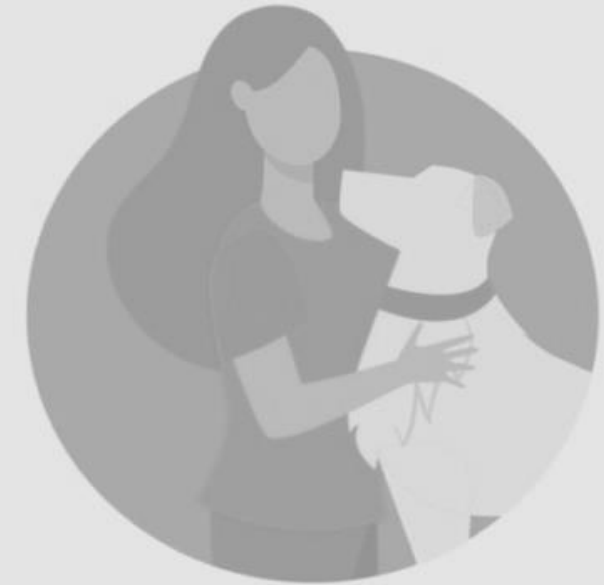

X Geen chip, registratie en
Europees dierenpaspoort?
Koop de hond niet!

Waar u alles regelt

Registratie hond

Bij een aangewezen portaal
www.rvo.nl/portaal-registratie-hond

Chippen hond

Uw eigen dierenarts
of chipper

Wijziging houder hond

Bij een aangewezen portaal
www.rvo.nl/portaal-registratie-hond

Registreren houder

mijn.rvo.nl/bedrijfsmatig-huisdieren-houden

Paspoort aanvragen hond

Uw eigen dierenarts

Registratie hond

Importmelding/
aanbrenghmelding
1^e houder

Dierenarts

Portaal

RVO
Databank

UBN

Aanvoermelding
2^e houder

Koper
online

Portaal

Géén UBN

Zoek- en
vindfunctie





Weet wat u moet regelen als u een hond koopt



Registratie, chip en Europees dierenpaspoort

Wilt u een hond kopen? Dan moet de hond
gechipt zijn, geregistreerd en in het bezit van
een Europees paspoort.



Zet uw hond over op uw eigen naam

Bij een nieuwe houder, overlijden of vermissing
meldt u de hond weer af.



**Geen chip, registratie en
Europees dierenpaspoort?
Koop de hond niet!**

Waar u alles regelt

Registratie hond

Bij een aangewezen portaal
www.rvo.nl/portaal-registratie-hond

Wijziging houder hond

Bij een aangewezen portaal
www.rvo.nl/portaal-registratie-hond

Chippen hond

Uw eigen dierenarts
of chipper

Registreren houder

mijn.rvo.nl/bedrijfsmatig-huisdieren-houden

Paspoort aanvragen hond

Uw eigen dierenarts

Zelf houder van een nestje of een hond importeren?



U moet zich laten registreren, dan krijgt u
een uniek nummer. Dit heeft u nodig voor
het aanvragen van een paspoort en het laten
chippen van uw pups.

EU wet- en regelgeving

Circa 25 EU
Verordeningen

Diergezondheids-
verordening
2016/429

Transport
verordening
01/2005



Terminologie EU verordeningen

Commercieel
vervoer

Doel
eigendomsoverdracht

Niet-commercieel
vervoer

Reizen met eigen hond



Commercieel vervoer

Intraverkeer

Binnen de
EU

Traces
document

Import

Van buiten
de EU

CHED-A



Traces NT

Trade Control
and Expert
System

90 landen
55.000
gebruikers

Online
certificerings-
systeem EC

Invoer, handel
en export

Dieren, planten,
voedsel en hout

Voedsel-
veiligheid

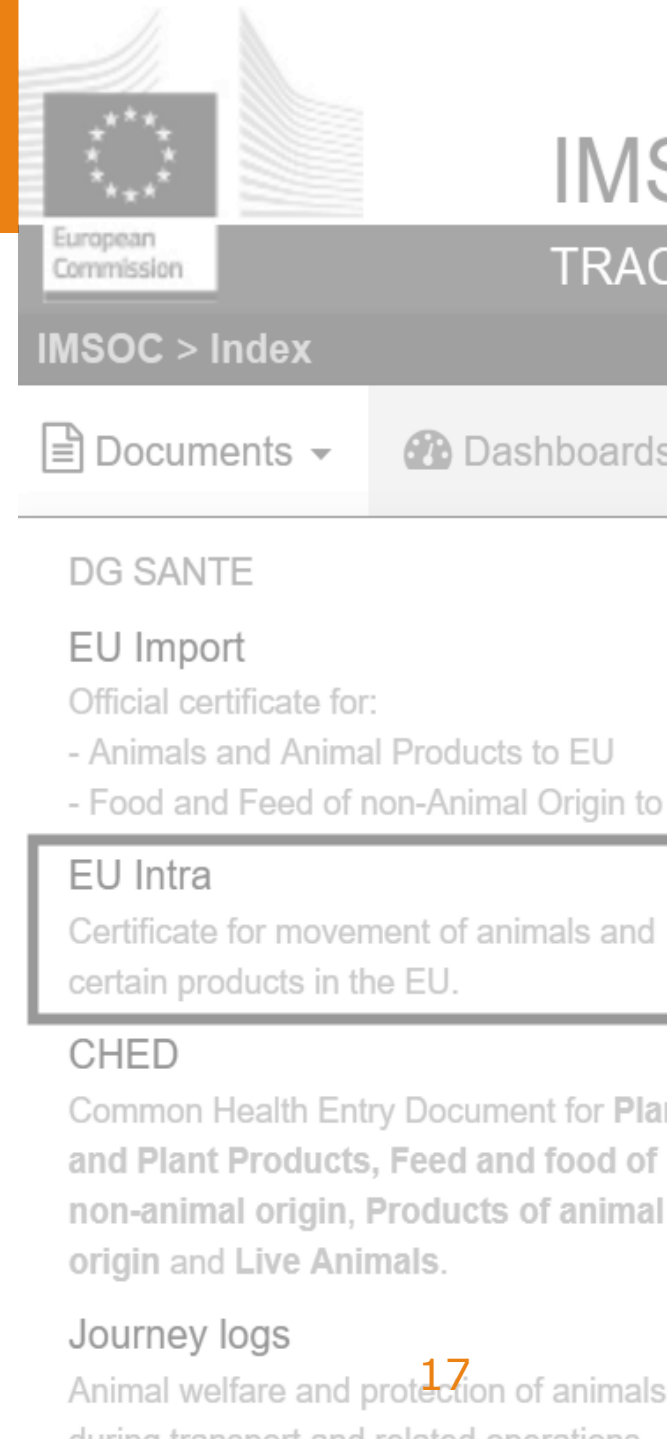

IMS
TRAC

European
Commission

IMSOC > Index

Documents ▾ Dashboards

DG SANTE

EU Import
Official certificate for:
- Animals and Animal Products to EU
- Food and Feed of non-Animal Origin to

EU Intra
Certificate for movement of animals and
certain products in the EU.

CHED
Common Health Entry Document for **Plants
and Plant Products, Feed and food of
non-animal origin, Products of animal
origin and Live Animals.**

Journey logs
Animal welfare and protection of animals
during transport and related operations

Traces gezondheidscertificaat

EUROPESE UNIE

INTRA

Deel I: Beschrijving van de zending	I.1. Verzender			I.2. Imsoc-referentie	I.2.a. Lokale referentie	
	Naam				I.3. Centrale bevoegde autoriteit	
	Adres				I.4. Lokale bevoegde autoriteit	
	Land			ISO-code		
	I.5. Geadresseerde			I.6. Onafhankelijk van een inrichting werkende exploitant van verzamelingen		
	Naam			Naam		
	Adres			Adres		
	Land			Land		
				Erkenningsnummer		
				ISO-code		
	I.7. Land van oorsprong			ISO-code	I.9. Land van bestemming	ISO-code
	I.8. Regio van oorsprong			Code	I.10. Regio van bestemming	Code
	I.11. Plaats van verzending			I.12. Plaats van bestemming		
	Naam			Naam		
	Adres			Adres		
Erkenningsnummer			Erkenningsnummer			
Land			Land			
			ISO-code			
I.13. Plaats van lading			I.14. Datum en tijdstip van vertrek			
Naam						
Adres						
Erkenningsnummer						
Land						
			ISO-code			
I.15. Vervoermiddel			I.16. Vervoerder			
Soort	Document	Identificatie	Naam			
			Adres			
			Erkenningsnummer			
			Land			
			ISO-code			
			I.17. Begeleidende documenten			
			Document Type			
			Referentiënummer van			



Deel I: Beschrijving van de zending	I.1. Verzender		I.2. Imsoc-referentie	I.2.a. Lokale referentie		
	Naam			I.3. Centrale bevoegde autoriteit		
	Adres			I.4. Lokale bevoegde autoriteit		
	Land	ISO-code				
	I.5. Geadresseerde			I.6. Onafhankelijk van een inrichting werkende exploitant van verzamelingen		
	Naam			Naam		
	Adres			Adres		
	Land	ISO-code	Erkenningsnummer		Land	
			ISO-code			
	I.7. Land van oorsprong		ISO-code	I.9. Land van bestemming		ISO-code
I.8. Regio van oorsprong		Code	I.10. Regio van bestemming		Code	
I.11. Plaats van verzending			I.12. Plaats van bestemming			
Naam			Naam			
Adres			Adres			
Erkenningsnummer			Erkenningsnummer			
Land	ISO-code	Land		ISO-code		
I.13. Plaats van lading			I.14. Datum en tijdstip van vertrek			
Naam						
Adres						

EUROPESE UNIE

Schrijving van de zending	I.1. Verzender			I.2. In
	Naam			
	Adres			
	Land		ISO-code	
	I.5. Geadresseerde			I.6. Or
	Naam			verza
	Adres			Naam
	Land		ISO-code	Adre
				Erke
				mme
				Land
	I.7. Land van oorsprong		ISO-code	I.9. La
	I.8. Regio van oorsprong		Code	I.10. F
				20

code	I.9. Land van bestemming	ISO-code
	I.10. Regio van bestemming	Code
	<p>I.12. Plaats van bestemming</p> <p>Naam</p> <p>Adres</p> <p>Erkenningsnummer</p> <p>Land</p>	ISO-code
	<p>I.14. Datum en tijdstip van vertrek</p> 	

Nieuwe I&R Hond

Wel of geen
succes?



Sparren

Is het verstandig I&R Hond neer te leggen bij dure DA praktijken?

Hoe kan ik zien of een hond geregistreerd is?

Waarom geen vast tarief bij DA voor registratie?

Waarom INTRA nummer niet verplicht?

Is het verstandig van dierenarts handhaver te maken? (belangenverstrengeling)

Waarom 9 commerciële databanken?

Is UBN wel goed middel?

Veripet?

Nieuwe EU wet DSA in februari 2024 voor o.a. online marktplaatsen

